Test Management System: Ottimizzare i Processi di R&D, V&V e Controllo Qualità

Category: Insight
scritto da Nicola Bavarone | Marzo 3, 2025



Introduzione

Nel contesto di laboratori e industrie ad alta tecnologia, l'adozione di un Test Management System (TMS) rappresenta un elemento fondamentale per garantire accuratezza, tracciabilità e ottimizzazione dei processi di verifica e validazione.

In un'epoca in cui la digitalizzazione e la gestione centralizzata dei dati sono imprescindibili, un TMS si configura come il sistema capace di orchestrare e integrare l'intero ciclo di test, dalla richiesta iniziale fino alla raccolta e analisi dei dati, assicurando la conformità agli standard qualitativi.

Cos'è un Test Management System e Cosa Fa

Un TMS è una soluzione software che:

- **Pianifica e Organizza i Test:** Permette di definire e programmare le attività di test, assegnando risorse e stabilendo scadenze.
- **Gestisce la Documentazione e i Dati:** Registra i risultati dei test, generando report dettagliati e conformi alle normative.
- **Automatizza la Validazione e Verifica:** Consente di monitorare il progresso dei test e garantire la tracciabilità di ogni fase del processo.
- **Integra Funzionalità Trasversali:** Si interfaccia con moduli di taratura, asset management e manutenzioni, creando un ecosistema integrato a supporto delle attività operative.

Gestione Completa dei Test: Pianificazione, Esecuzione e Monitoraggio

La gestione dei test è un processo cruciale in qualsiasi industria, specialmente quando si tratta di garantire la qualità e l'affidabilità dei prodotti. Un **Test Management System (TMS)**, come strumento centralizzato, fornisce alle aziende la capacità di pianificare, eseguire e monitorare i test in modo strutturato, riducendo i rischi di errore umano e migliorando significativamente l'efficienza operativa.

Pianificazione dei Test: Organizzazione Efficiente delle Risorse

La **pianificazione** dei test è il primo passo fondamentale in un TMS. Questa fase coinvolge la creazione di un piano dettagliato che include le **risorse necessarie**, la **tempistica** e le **sequenze operative** per ogni tipo di test. Un buon TMS offre la possibilità di assegnare test specifici a **risorse**, come strumenti di misura, **personale qualificato** e **materiali di laboratorio**.

Inoltre, un TMS permette di definire chiaramente le **condizioni ambientali** in cui i test devono essere eseguiti, ad esempio, temperature o umidità controllate, che sono cruciali per garantire la **ripetibilità** e la **conformità** dei test.

Esecuzione dei Test: Automazione e Controllo

Durante l'esecuzione dei test, il TMS automatizza diverse fasi cruciali, come il **lancio dei test**, la **registrazione dei risultati** e l'**acquisizione dei dati**. In un ambiente industriale, dove i test possono variare in complessità e durata, la **automatizzazione** permette di ridurre significativamente il tempo necessario per completare un test e, allo stesso tempo, di eliminare l'errore umano che potrebbe verificarsi durante l'input manuale dei dati.

Le **sequenze di test automatizzate** possono essere progettate per eseguire una serie di operazioni in modo sequenziale, attivando dispositivi, raccogliendo misure e applicando i parametri predefiniti. Questo approccio non solo migliora la precisione, ma **ottimizza le risorse** e **aumenta la produttività**.

Inoltre, i TMS possono integrarsi con **strumenti di misura intelligenti** tramite **API**, raccogliendo i dati in tempo reale e monitorando l'andamento del test. Ad esempio, durante il test di un componente, il sistema può raccogliere dati come **tensioni**, **correnti**, **temperature**, ecc., e registrare ogni singola misura per analisi future.

Monitoraggio dei Test: Tracciabilità e Controllo Qualità

Il **monitoraggio** è una fase fondamentale del processo di test. Un TMS fornisce strumenti per tracciare e monitorare lo stato di ogni test in tempo reale. Ogni unità testata è identificata tramite un **codice univoco** (ad esempio, un **QR code**), che consente di tenere traccia della sua **storia di test**, dei **parametri utilizzati** e dei **risultati ottenuti**. Questa **tracciabilità** è essenziale non solo per garantire la conformità, ma anche per identificare eventuali anomalie o tendenze nei dati che potrebbero indicare problemi di

qualità.

Inoltre, il TMS raccoglie i **dati di performance** durante il test e li confronta con i **valori di riferimento** stabiliti dai piani di validazione. Ad esempio, se un test implica la verifica della resistenza di un componente a una specifica temperatura, il sistema è in grado di identificare immediatamente se la performance non rientra nei parametri stabiliti, attivando una notifica automatica ai responsabili del laboratorio.

Reporting e Analisi dei Dati

Una volta completato un test, un TMS genera **report di prova dettagliati**, che documentano ogni fase del test, i risultati ottenuti e le **anomalie riscontrate**. I dati raccolti possono essere analizzati tramite strumenti integrati di analisi statistica, come **grafici** o **dashboard**, che offrono una visione chiara e immediata delle performance e dei **KPI** aziendali.

Questa funzionalità è particolarmente utile nei processi di **Verifica e Validazione (V&V)** e **Controllo Qualità (QC)**, dove l'accuratezza dei dati è essenziale. L'accesso rapido ai dati e la possibilità di generare report in tempo reale favorisce una risposta più tempestiva agli eventuali problemi di qualità.

Vantaggi dell'Automazione nella Pianificazione, Esecuzione e Monitoraggio

- **Efficienza e Velocità**: Automatizzare la pianificazione e l'esecuzione dei test riduce i tempi di ciclo e aumenta il numero di test che possono essere completati in un arco di tempo definito.
- **Riduzione degli Errori Umani**: Con l'automazione e la centralizzazione dei processi, il rischio di errori derivanti da inserimenti manuali dei dati è minimizzato.
- **Affidabilità dei Risultati**: L'automazione garantisce che ogni test venga eseguito con precisione, rispettando le condizioni definite senza variare da un ciclo all'altro.
- **Migliore Gestione delle Risorse**: Un TMS consente di assegnare risorse in modo più efficiente e ottimizzare l'uso degli strumenti di misura, riducendo i tempi di fermo degli asset.

Destinatari e Settori di Applicazione

Il TMS è pensato per:

- **Tecnici e Ingegneri:** Operatori specializzati in test, validazione, controllo qualità e sviluppo di sistemi di misura.
- **Settori Industriali:**
  - **Industria 4.0 e 5.0:** Dove la digitalizzazione e l'interconnessione dei sistemi sono elementi chiave.
  - **Automotive e Aerospace:** Settori che richiedono elevati standard di

sicurezza e affidabilità.
    - **Elettronica e Telecomunicazioni:** Per garantire performance e conformità dei dispositivi.
    - **Healthcare e Food:** Dove la precisione dei test è cruciale per la sicurezza e la qualità dei prodotti.

Architettura Principale di un Sistema TMS

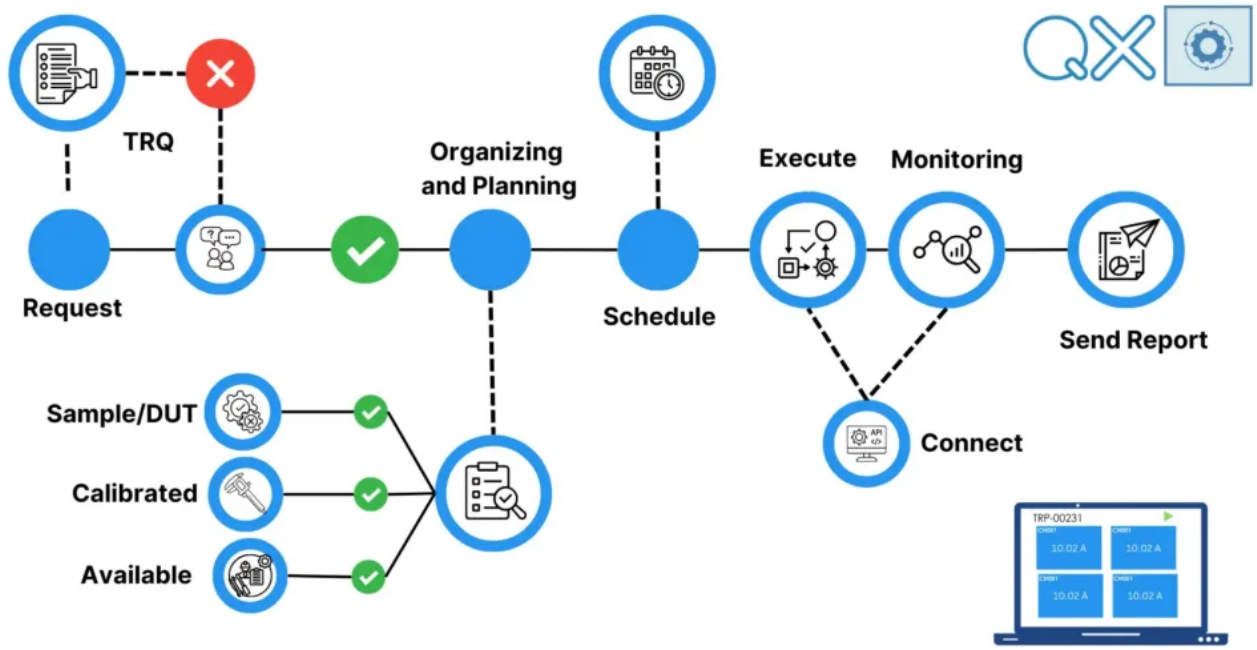

Un TMS moderno è strutturato in moduli interconnessi che includono:

- **Modulo di Pianificazione e Gestione dei Test:** Organizza le attività e assegna le risorse.
- **Database Centralizzato:** Conserva i dati relativi ai test, alle tarature e agli asset, garantendo accesso immediato e sicurezza.
- **Motore di Reportistica:** Genera analisi e report dettagliati per il monitoraggio delle performance.
- **Interfacce di Integrazione:** Collegamenti diretti con altri sistemi (es. piattaforme di taratura, asset management e sistemi esterni come LabVIEW).

Sistemi TMS in Cloud: Centralizzazione e Standardizzazione

La migrazione verso il cloud offre notevoli vantaggi:

Centralizzazione dei Dati:

Tutte le informazioni vengono raccolte in database cloud, facilitando la gestione e l'analisi.

La **centralizzazione dei dati** consente di raccogliere, organizzare e gestire tutte le informazioni in un unico database, spesso basato su **cloud**. Questo approccio migliora **l'accessibilità, la sicurezza e l'analisi dei dati**, facilitando decisioni strategiche più rapide e informate.

Vantaggi della Centralizzazione dei Dati:

- **Accesso rapido e sicuro** – I dati sono disponibili ovunque e in tempo reale.
- **Maggiore coerenza** – Evita duplicazioni e incongruenze nelle informazioni.
- **Analisi avanzata** – Big Data, AI e Machine Learning migliorano insight e previsioni.
- **Efficienza operativa** – Riduce tempi di ricerca e gestione delle informazioni.

Adottare un sistema centralizzato permette di ottimizzare i processi aziendali, migliorare la collaborazione tra team e garantire un controllo più efficace sulle informazioni critiche.

Standardizzazione dei Processi:

La **standardizzazione dei processi** implica l'adozione di procedure uniformi e ben definite per svolgere attività all'interno di un'organizzazione. Questo approccio garantisce coerenza e uniformità nelle operazioni, riducendo la possibilità di errori e semplificando l'addestramento dei nuovi dipendenti.

Vantaggi principali della standardizzazione dei processi:

1. **Efficienza operativa:** Seguendo protocolli chiari, i dipendenti riducono il rischio di errori, migliorando la produttività complessiva.
2. **Riduzione dei costi e degli sprechi:** Automatizzando processi non essenziali e riducendo gli sprechi di tempo e materiali, si ottengono risparmi significativi.
3. **Scalabilità:** Processi standardizzati facilitano l'espansione in nuovi mercati o segmenti, garantendo uniformità e coerenza nelle operazioni aziendali.
4. **Formazione semplificata:** Procedure standardizzate rendono più semplice

l’addestramento dei nuovi dipendenti, assicurando che tutti seguano le stesse linee guida operative.

Implementare la standardizzazione dei processi è fondamentale per migliorare l’efficienza operativa, ridurre i costi e garantire un livello costante di qualità nei prodotti o servizi offerti.

- **Scalabilità e Flessibilità:** Le soluzioni cloud permettono di adeguare le risorse alle necessità aziendali, garantendo continuità operativa e aggiornamenti costanti.

Il Piano di Validazione e Verifica

Un aspetto cruciale di un Test Management System è la definizione di un piano di validazione e verifica che preveda:

- **Procedure Standardizzate:** Linee guida per la realizzazione e l’esecuzione dei test.
- **Monitoraggio Continuo:** Verifica costante delle performance del sistema e degli strumenti di misura.
- **Audit Interni ed Esterni:** Controlli periodici per garantire conformità alle normative e agli standard di settore.

Gestione delle Test Request

La gestione delle richieste di test (Test Request) è un processo fondamentale, che prevede:

- **Ricezione e Documentazione delle Richieste:** Registrazione dettagliata dei requisiti e degli obiettivi del test.
- **Assegnazione e Pianificazione:** Distribuzione delle risorse e definizione dei tempi di esecuzione.
- **Monitoraggio dello Stato:** Aggiornamenti in tempo reale sullo stato delle richieste, con possibilità di intervento e correzione.

Gestione dei Campioni e dei DUT/UUT

Il Test Management System consente di gestire in maniera efficiente:

- **Campioni:** Materiali e prodotti destinati al test, registrati con identificativi univoci.
- **DUT (Device Under Test) / UUT (Unit Under Test):** Le apparecchiature

sottoposte a verifica, per le quali il sistema assicura la corretta registrazione delle misurazioni e dei risultati.

LabVIEW e la Sua Importanza nella Comunicazione con il TMS

LabVIEW è una piattaforma di sviluppo grafico ampiamente utilizzata per la progettazione di sistemi di test e misura.

- **Ruolo di LabVIEW:** Permette di creare interfacce personalizzate per la gestione dei dati e il controllo degli strumenti.
- **Integrazione con il TMS:** La comunicazione diretta tra LabVIEW e il TMS garantisce la trasmissione automatizzata dei dati dai sistemi di test (come cRIO e cDAQ), riducendo errori manuali e garantendo la precisione delle misurazioni.
- **Vantaggi:** Automatizzazione dei processi, velocità nell'analisi dei dati e una maggiore affidabilità dei risultati.

Integrazione con Sistemi di Test: cRIO e cDAQ

Le piattaforme hardware come **cRIO** e **cDAQ** rappresentano la spina dorsale dei sistemi di test moderni:

cRIO (CompactRIO):

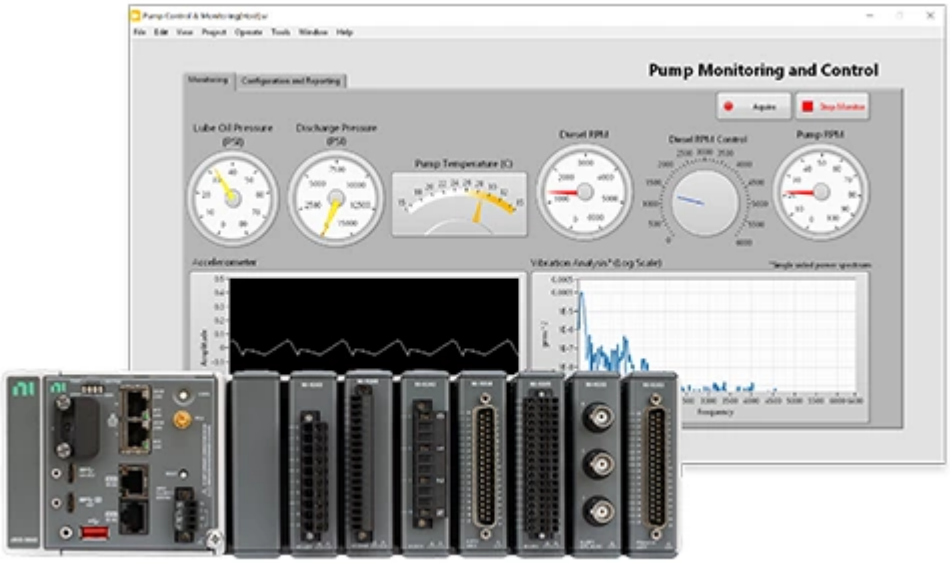

cRIO è un sistema compatto che offre alte prestazioni, I/O specifici per sensori e una software toolchain integrata, ideale per applicazioni IoT industriali, monitoraggio e controllo. Il processore in tempo reale assicura affidabilità, mentre l'FPGA gestisce compiti ad alta velocità con precisione.

cDAQ (CompactDAQ):



CompactDAQ è una soluzione conveniente per misurazioni da banco, combinando moduli I/O specifici per sensori con software ottimizzato. Ideale per DAQ distribuito, test da banco e misurazioni multi-sensore.

Connettività Cloud, AI e ML: Verso una Soluzione Data-Driven

L’adozione di tecnologie avanzate come il Cloud, l’Intelligenza Artificiale (AI) e il Machine Learning (ML) permette di:

- **Centralizzare e Analizzare i Dati:** Le informazioni raccolte dal TMS possono essere elaborate per identificare pattern, anomalie e opportunità di miglioramento.
- **Scalabilità Strategica:** Le soluzioni cloud garantiscono che il sistema cresca in modo modulare, adattandosi alle esigenze aziendali.
- **Intelligenza Operativa:** L’utilizzo di AI e ML consente previsioni accurate e l’ottimizzazione dei processi, supportando una strategia data-driven e scalabile.

Interconnessione ed Estensione a Sistemi Esistenti

Una caratteristica fondamentale dei Test Management System moderni è la capacità di integrarsi con altri sistemi già in uso, evitando di dover ripetere le attività:

- **Estensione Modulabile:** Possibilità di collegare il TMS a piattaforme esistenti, integrando funzionalità e dati senza duplicazioni.
- **Efficienza Operativa:** La connettività garantisce un flusso continuo di informazioni tra sistemi, riducendo tempi e costi operativi.

Integrazione con Grafana: Dashboard e Monitoraggio Visivo

Grafana è una potente piattaforma per la creazione di dashboard e il monitoraggio dei dati.

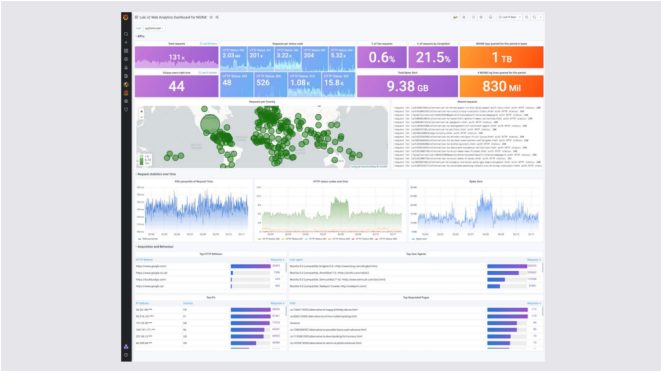

- **Funzionalità:** Consente la visualizzazione in tempo reale di metriche, trend e performance, facilitando l'analisi operativa.
- **Benefici per il TMS:** Attraverso l'integrazione con Grafana, gli utenti possono monitorare l'andamento dei test, visualizzare report dinamici e ricevere alert su eventuali anomalie.
- **Interconnessione con iLOG:** Una dashboard Grafana può essere integrata anche con il modulo iLOG, offrendo una visione completa e centralizzata dei dati raccolti da tutti i moduli della piattaforma.

Integrazione Sinergica: iLOG e TMS

Il modulo **iLOG** svolge un ruolo trasversale nell'ecosistema ByteQX, centralizzando e analizzando i dati provenienti da:

- **Test Management System (TMS):** Fornendo report dettagliati e analisi in tempo reale.
- **Sistemi di Tarature e Asset Management:** Garantendo una visione integrata e coerente dei processi aziendali.
- **Vantaggi:** Questa sinergia permette di prendere decisioni informate, ottimizzare le operazioni e migliorare l'efficienza complessiva, grazie a una gestione centralizzata e data-driven.

Conclusioni e Prospettive Future

L’implementazione di un Test Management System rappresenta una scelta strategica fondamentale per aziende e laboratori che puntano all’eccellenza operativa e alla trasformazione digitale.
Attraverso una piattaforma integrata che collega pianificazione, validazione, gestione dei test, comunicazione con strumenti di misura (come LabVIEW, cRIO e cDAQ) e l’utilizzo di tecnologie avanzate (Cloud, AI, ML), è possibile creare un ecosistema data-driven che consente di:

- Migliorare la qualità e l’efficienza dei processi.
- Garantire la tracciabilità e la conformità ai più elevati standard di settore.
- Favorire l’innovazione attraverso un’integrazione modulare e scalabile, con interconnessioni intelligenti che evitano duplicazioni e ottimizzano l’uso delle risorse.

Per approfondire le potenzialità del TMS e scoprire come questa soluzione possa rivoluzionare la gestione dei test e la qualità operativa, contattaci o richiedi una demo personalizzata.